CURSO PRESENCIAL

Cognición y conducta, evaluación e intervenciones en el campo de la salud mental

Instituto Nacional de Psiquiatría Ramón de la Fuente Muñiz

Coordinan: Dr. José Luis Olivares Neumann y Dra. Yvonne Flores Medina

CURSO DE 20 HORAS
Del 5 al 7 de marzo de 2018
De 8:00 a 14:30 hrs.

Objetivo
Que los asistentes conozcan los diferentes abordajes para la evaluación e intervención cognitiva en el campo de la salud mental.

Dirigido a
Psicólogos, psiquiatras y trabajadores de la salud mental.

Temática
- Evaluación en pacientes neuropsiquiátricos
- Demencias
- Trastorno por déficit de atención
- Trastornos del aprendizaje
- Principios de rehabilitación
- Remediación cognitiva

Sede del curso
Auditorio del INPRFM.
Para acreditar el curso se debe cubrir una asistencia mínima del 80%

Cuotas
Curso de 20 horas: $ 1,341.00
Descuento del 40% a Instituciones del Sector Salud, mediante solicitud oficial.

Requisitos de inscripción
Copia de título y cédula profesional

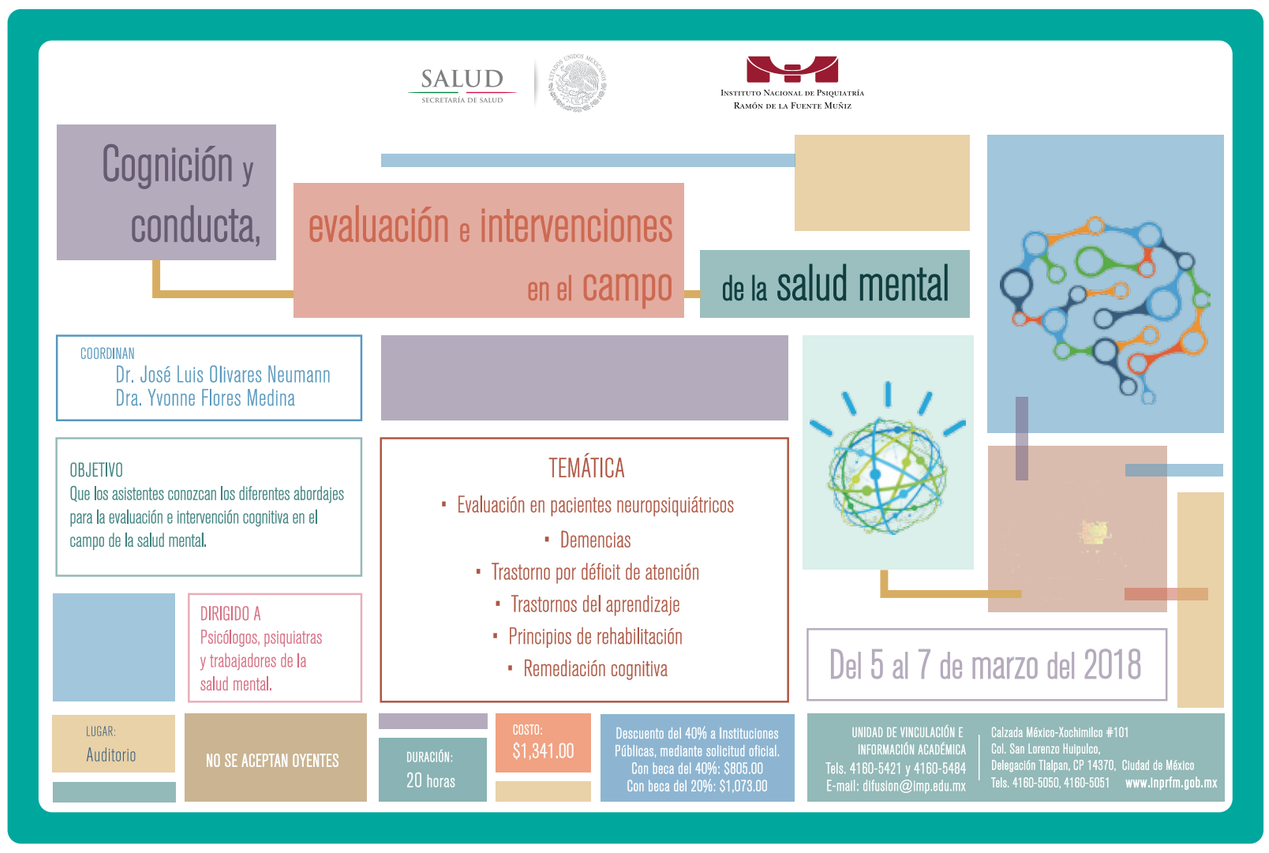

Inscríbete aquí

- NO SE ADMITEN OYENTES

PROGRAMA

Lunes 5

8:30 a 9:00
Registro / Bienvenida

9:00 a 10:00
Evaluación neuropsicológica en pacientes neuropsiquiátricos
Mtra. Ana Ruth Díaz

10:00 a 11:30
Evaluación de la cognición en las demencias
Dra. Yaneth Rodríguez Agudelo

11:30 a 12:00
RECESO

12:00 a 13:15
Cognición social en pacientes con demencia
Dra. Adela Hernández Galván

13:15 a 14:30
Intervención neuropsicológica en pacientes con deterioro cognitivo leve
Dra. María Guadalupe González Osornio

Martes 6

8:00 a 9:00
Evaluación cognitiva en pacientes con deterioro cognitivo leve
Dra. Frine Torres-Trejo

9:00 a 10:00
Evaluación en pacientes con trastornos del aprendizaje
Dra. Belén Prieto Corona

10:00 a 11:30
Evaluación en pacientes con TDAH
Dra. Guillermina Yañez Téllez

11:30 a 12:00
RECESO

12:00 a 13:15
Evaluación cognitiva en esquizofrenia
Dra. Alejandra Mondragón Maya

13:15 a 14:30
Programas de estimulación cognitiva en pacientes con demencia
Mtra. Erika Graciela Meza Dávalos

Miércoles 7

8:00 a 9:00
La importancia del reporte neuropsicológico para la intervención basada en evidencia
Dra. Julia Velázquez Cardoso

9:00 a 10:00
Principios de rehabilitación neuropsicológica
Dra. Maura Jazmín Ramírez Flores

10:00 a 11:30
Remediación cognitiva en pacientes con TCA
Dra. Griselda Galván Sánchez

11:30 a 12:00
RECESO

12:00 a 13:15
Intervención metacognitiva en pacientes con esquizofrenia
Dr. José Luis Olivares Neumann
Dra. Yvonne Flores Medina

13:15 a 14:30
El uso de la tecnología de la información en la rehabilitación neuropsicológica
Dra. Cristina Elizabeth García Guerrero

14:30a 15:00
Cierre
Dr. Jesús Ramírez Bermúdez

15:00 a 15:30
Evaluación / Clausura

Semblanza curricular de las coordinadoras del curso

Dr. José Luis Olivares Neumann
Coordinador titular

Formación académica
- Médico Cirujano egresado de la Facultad de Medicina de la Universidad Autónoma de San Luis Potosí
- Especialidad en Psiquiatría. Instituto Nacional de Psiquiatría Ramon de la Fuente Muñiz
- Alta Especialidad en Psicogeriatría UNAM – INPRFM

Experiencia laboral
Actualmente es Coordinador del Servicio de Rehabilitación en el INPRFM

Dra. Yvonne Flores Medina
Coordinadora adjunta

Formación académica
Licenciatura en Psicología (2005-2010), Facultad de Psicología, Universidad Nacional Autónoma de México. Grado obtenido con Mención honorifica.
Adult Neuropsychology Research Laboratory (Abril 2015). Department of Psychology, University of Wisconsin-Milwaukee (UWM).
Doctorado en Psicología. Neurociencias de la conducta (2012-2016). UNAM, INPRFM

Experiencia laboral
Laboratorio de Neuropsicología y grupo de apoyo. Instituto Nacional de Neurología y Neurocirugía Manuel Velasco Suarez (6 años):
Actividades: Investigación.
- Evaluación neuropsicológica y electrofisiológica por potenciales relacionados con eventos en pacientes con Depresión, Alcoholismo, Diagnostico Dual.
- Evaluación neuropsicológica de pacientes con Evento Vascular Cerebral.
- Intervención cognitivo-conductual en pacientes con traumatismo craneoencefálico.
- Evaluación neuropsicología infantil en comunidades expuestas a pesticidas y basura electrónica.

Departamento de Psicología. INPRFM
Actividades: Atención clínica e investigación.
- Evaluación neuropsicológica de pacientes con trastornos psiquiátricos: esquizofrenia, trastorno obsesivo-compulsivo, trastornos de alimentación, trastornos de neurodesarrollo, adicciones.
- Intervención cognitiva conductual en pacientes con Trastorno generalizado de ansiedad y trastorno de angustia.

Sistema Nacional de Investigadores. Candidato 2018-2020